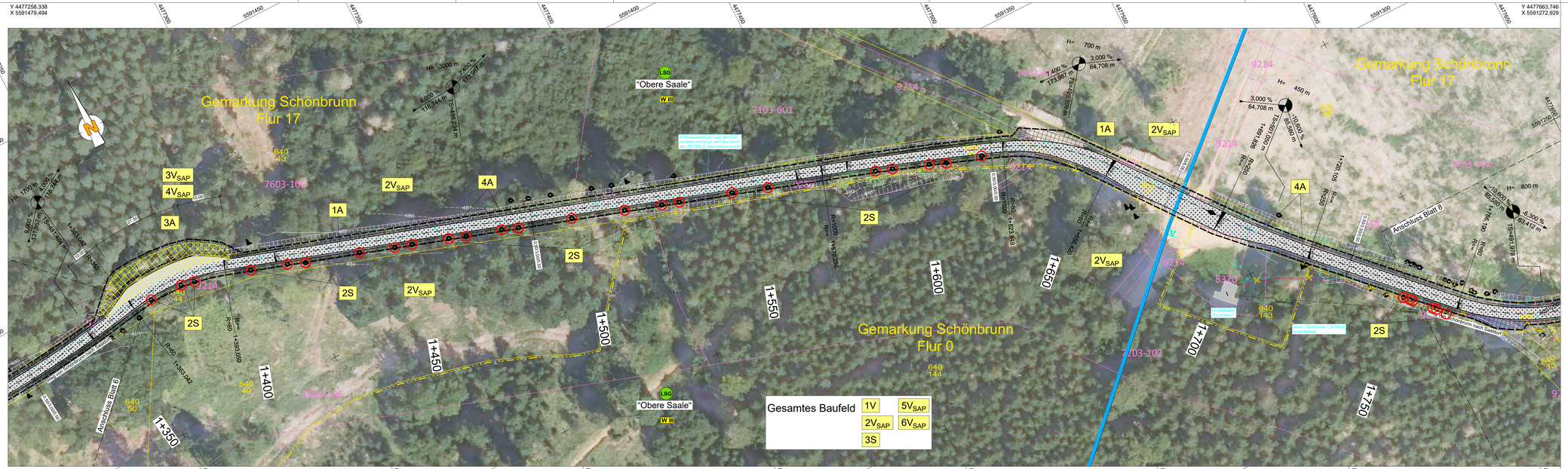


| 1 | 2 | 3 | 4 | 5 | 6 | 7 | 8 |
|---|---|---|---|---|---|---|---|

Landschaftspflegerischer Begleitplan:

**HELK ILMPLAN GMBH**
**Kupferstraße 1**
**99441 Mellingen**
**Tel.: 036453/86527**
**Fax: 036453/86515**

| Projekt-Nr xxxx | Datum | Name |
|---|---|---|
| bearbeitet | 06 / 2025 | Hölzer |
| gezeichnet | 06 / 2025 | Moller |
| geprüft | 06 / 2025 | Hölzer |

Mellingen, den 26.06.2025

Entwurfsbearbeitung:

**meister + möbius**
Planungsgesellschaft mbH
Straße des Friedens 1
D-07548 Gera

Fon: 0365.73706-0; Fax: 0365.73706-66
info@mmp-gera.de

| | | |
|---|---|---|
| bearbeitet | 19.12.2024 | M. Voigtberger |
| gezeichnet | 19.12.2024 | S. Franke |
| geprüft | 19.12.2024 | R. Möbius |

Projekt Nr. 21105

**DEGES**
Deutsche Einheit Fernstraßenplanungs- und -bau GmbH
Zimmerstraße 54
10117 Berlin

Telefon (030) 202 43 - 0
Telefax (030) 202 43 - 291
www.deges.de

| | |
|---|---|
| bearbeitet | |
| geprüft | |
| VKE | 5442 |

| Nr. | Art der Änderung | Datum | Zeichen |
|---|---|---|---|
| | | | |

# AUSFÜHRUNGSENTWURF

Straßenbauverwaltung
Thüringer Landesamt für Bau und Verkehr

Straße: B 90 Station: Bau-km 0-060 - 5+504,195

PROJIS-Nr.:

Unterlage / Blatt-Nr.: 9.2 / 7
Maßnahmenplan
Behelfszufahrt zur Feriensiedlung Saaldorf
Bau-km 1+340,000 - 1+780,000
Maßstab: 1 : 500

## Ausbau der B 90 bis Saaldorf

Behelfszufahrt zur Feriensiedlung Saaldorf
Bau-km 0-946,202 - Bau-km 2+070,000

aufgestellt:

Berlin, den
DEGES Deutsche Einheit
Fernstraßenplanungs- und -bau GmbH

M89 Entw.nb 1 : 1 19.06.07 0.34 m²

L:\LBPxy_VKE_5442_Behelfszufahrt Feriensiedlung Saaldorf\CAD\Maßnahmen\Maßnahmen\250626_Maßnahmenplan.dwg